Les animaux du Marais de Guînes

Les élèves de CE2 ~ CM1 école A. GUILBERT MARAIS de GUÎNES.

LE MOUTON

Taille :
1m à 1m
50 de long
Poids : 6 à 15
à 100 Kg

Son petit : l'agneau

Sa femelle : Brebis

Le mouton est un mammifère domestique de la famille des bovidés. Il a des cornes de chaque côté de la tête et des poils bouclés (laine). C'est un ruminant, il mange de l'herbe et des fleurs. Le mouton est élevé principalement pour sa viande et sa laine.

L'ANE

C'est un mamifère quadrupède de taille moyenne avec de longues oreilles de la famille des équidés.
Son cri est le braiment (Hi-Han)
sa femelle est l'ânesse.

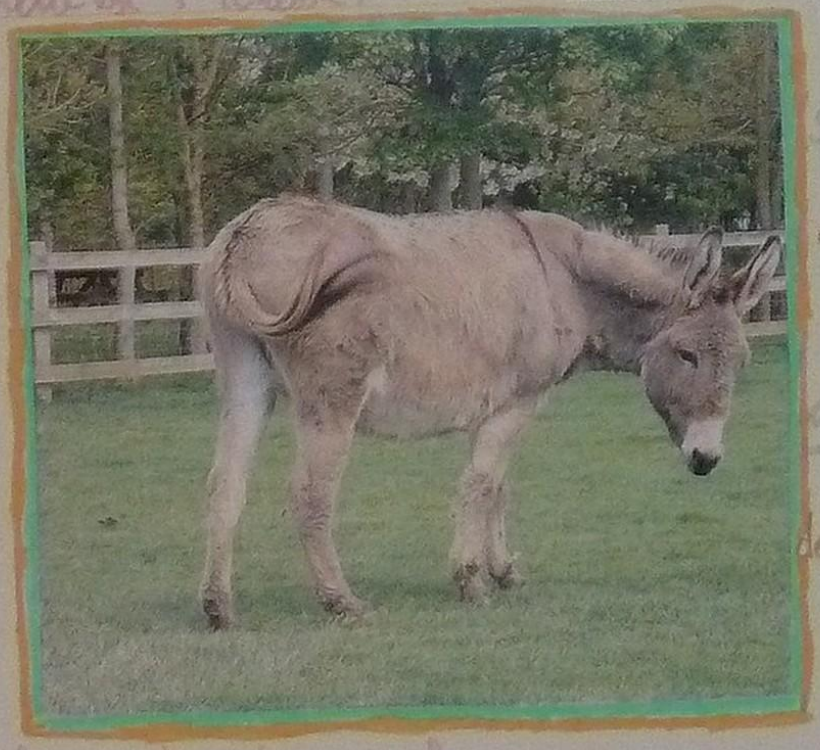

Sa taille : de 1m à 1m55

Son poids : de 70 Kg à 500 Kg

Il est herbivore et doit se déplacer pour manger, il boit beaucoup d'eau 10 à 15 litres par jour. il est donc dans le pâturage satisfait des marches qui le harcèlent.

CANARD COLVERT

taille : 50 à 68 cm

poid : 1,2 kg

envergure : 78 cm

à 1 m

Le canard colvert est une espèce d'oiseau de la famille des anatidés. son plumage est gris brun, sa tête est verte, le bec est jaune.
Le colvert peut vivre 29 ans mais vit en moyenne 5 ans. Il est omnivore et se nourrit de poissons et d'herbes, de graines et de vers, de grenouille et d'insectes le canard vit dans les zones humide près des marés, les étangs.

POULE D'EAU

Poids : 260 à 400 gr.

Longueur : 32-35 cm.

Envergure : 50 à 55 cm.

La poule d'eau est un oiseau à plumes brun et gris, au bec rouge. Elle vit au bord de l'eau. (au bord de petites mares) La poule d'eau cherche sa nourriture en plongeant sous l'eau.

Le RAT MUSQUÉ

Le rat musqué est un rongeur de la famille des muridés. Il possède une grosse tête avec des incisives puissantes sa couleur est brun foncé il a des coudes de pattes rigides et gruffantes

Poids:
1,5 Kg
Sa taille:
30 a 40cm

C'est un herbivore, il complète son alimentation par des animaux aquatiques. Il vit à proximité de l'eau. Il creuse des terriers dans les berges débouchant sous l'eau.

GRENOUILLE

taille : pas plus de 5 cm

« La Reinette »

Elle a la peau toute lisse et sa couleur est vert très vif. C'est un amphibien elle peut prendre de 800 à 1000 œufs. Elle vit dans les milieux maraicageux et boisés mais toujours près de l'eau. Elle a une activité nocture intense et le jour elle reste immobile au soleil durant des heures.

HERON

Le héron a un long cou replié en forme de "S" et un bec jaune orangé. Il vit à proximité de l'eau. Il mange des poissons, des amphibiens et des insectes.

Poids : 1 kg 5 à 2 kg

Envergure : 1,85 m

Longueur : 95 cm

Il fait partie de la famille des ardéidés, c'est un oiseau échassier. Le héron niche dans une héronnière installée sur le bord en zone humide.